Mia hoin zaum im
MachlandBlicke
Die Zeitschrift von Vereinen für Vereine.
Ausgabe 01 / Mai 2016

Lesen Sie mehr ab Seite 26.

Foto: © FI Dietmar Piessenberger

BNI - Business Network International

Pregartner beerbt Tragweiner als Chapterdirektor.

Lesen Sie mehr ab Seite 15.

DSG Union HABAU Perg
Meisterjahr 2014/15
Lesen Sie mehr auf Seite 6 & 7.

mhz - mia hoin zaum
Bilanz nach 8 Jahren
Lesen Sie mehr ab Seite 11.

Perger Halbmarathon
Das Laufevent 2016
Lesen Sie mehr auf Seite 29.

Fußball - Tischtennis - Jiu Jitsu - Volleyball
DSG Union Perg

MEIN PERSÖNLICHER VORTEIL **BEIM BAUEN**

mc mycard Partner

„MEIN PERSÖNLICHER BAUCOACH“

DIE Serviceplattform
für Bauherrn, Architekten, planende Baumeister, Planer, Spezialplaner und Finanzdienstleister!

abd®

abd-Serviceplattform KG | Thurnhof 53 | A-4320 Perg | office@abd.co.at | www.abd.co.at

Liebe Sportsfreunde!

Tobias Panhauser
DSG UNION HABAU Perg
Obmann

Vier Jahre ist es nun her, dass wir die Festzeitschrift anlässlich der 50-Jahr-Feier der DSG Union Habau Perg erstellt haben. Heuer wollen wir uns wieder einmal mit Hilfe dieses Mediums präsentieren!

In dieser Festzeitschrift habe ich noch geschrieben, dass wir uns in der Landesliga Ost konsolidieren und erst langsam an einen Aufstieg in die OÖ-Liga denken wollen. Dies ist uns nach hervorragenden Spielen in der Landesliga, die viele begeisterte Fans zu den Derbies ins vormalige Allianz-Machlandstadion und die nunmehrige abd-Arena angelockt haben, schon im Vorjahr in einzigartiger Manier gelungen! Die Stationen und Väter (Franz Derntl und Anton Lausegger) dieses Erfolges werden wir in separaten Berichten erwähnen!

Die oftmals geforderte und diskutierte Fusionierung der Vereine Union und Askö Perg wurde aus verschiedensten Gründen nicht in Angriff genommen.
Die Nachwuchsleiter beider Vereine sind aber Spielgemeinschaften bei den Jugendmannschaften eingegangen, die sehr gut funktionieren!

Trotz der immer schwieriger werdenden Grundvoraussetzungen für Vereinsfunktionäre, haben wir das Glück, dass sich junge und engagierte Menschen bereiterklären, bei unserem Projekt mitzuarbeiten!

Die gesetzlichen Rahmenbedingungen für die Führung eines Vereins, der zum Zweck hat, hauptsächlich Jugendlichen ein gutes Umfeld zur Sportausübung zu ermöglichen, engen uns immer mehr ein. Fehlt nur noch ein Erlass, dass die freiwillige Mithilfe im Verein bewertet wird und Einkommens- und Sozialversicherungspflichtig wird! - Glücklicherweise ist es noch nicht soweit und mit der Mithilfe meiner Vorstandskollegen, unseren Trainern, besonders den sehr engagierten Nachwuchstrainern, den Eltern der Kinder, den unterstützenden Mitgliedern und last but not least unseren treuen Sponsoren, die diese Arbeit durch ihre Unterstützung noch verdoppeln, arbeiten wir daran den Verein fortzuführen und täglich weiterzuentwickeln!

Besonders bedanken möchte ich mich bei den Repräsentanten der Gemeinde und des Landes Oberösterreich, die bemüht sind im Rahmen ihrer Möglichkeiten, uns mit finanziellen Mitteln, zu unterstützen! Wir vermehren diese durch Eigenleistung und Hilfe unserer Mitglieder und Sponsoren.

INHALTE

Seite 4
Nachwuchsarbeit
DSG Union HABAU Perg - Sektion Fußball.

Seite 6-7
Meisterjahr 2014/2015
Aufstieg in die höchste Liga Oberösterreich.

Seite 8-9
Umbau der Sportanlage
DSG Union HABAU Perg bekommt neue Duschen und Kabinen.

Seite 11-13
mhz
Bilanz nach 8 Jahren.

Seite 15-18
BNI
Neues Führungsteam im Chapter Lebensquell/Perg.

Seite 26-27
Aulehrpfad Eröffnung
Lebens- und Erlebensräume im Machland.

Seite 29
Perger Sparkassen Halbmarathon
Das Laufevent des Jahres.

Ströbitzer GMBH

SÄGE- UND HOBEL WERK

Fichten und Lärchenschnittholz
Listenkantholz für Zimmereien
Bauholz für Baufirmen
Holz für privaten Hausbau
Nut Federschalungen für Gartenhäuser
Terrassenholz, Holz für Hochbeet
Rinde fein für den Garten lose verladen

Holz ein Baustoff dem man vertrauen kann

A-4300 St. Valentin, Gutenhofen 10
Telefon 0 74 35/52 3 74, Fax 0 74 35/52 3 74-12, saegewerk@stroebitzer.at
www.saegewerk-stroebitzer.at

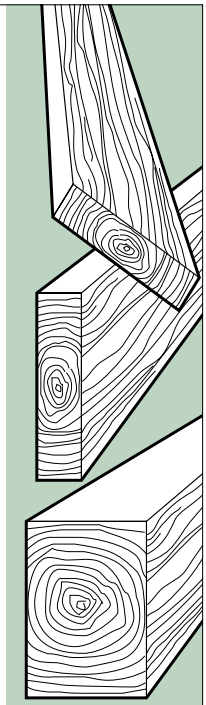

Nachwuchsarbeit

Sektion Fußball.

Die DSG Union HABAU Perg steht nicht nur für hochklassigen Fußball im Erwachsenenbereich, sondern auch Zeit ihres Bestehens für eine hochwertige und nachhaltige Nachwuchsarbeit.
Diese Philosophie spiegelt sich auch in der aktuellen Anzahl der Nachwuchsteams und der Vielzahl der aktiven Nachwuchsspieler wieder.
Neben der DSG Union HABAU Perg gibt es nur wenige Vereine im Mühlviertel und im Zentralraum, die Jahr für Jahr in den meisten Altersklassen am Turnier- und Meisterschaftsbetrieb des OÖFV teilnehmen.
In der Saison 2015/16 sind wir mit 10 Teams [siehe Mannschaftsübersicht] und 19 Trainern und Betreuern jede Woche für die Kinder und Jugendlichen ehrenamtlich im Einsatz. Mit diesem Engagement leisten wir neben dem sportlichen und gesellschaftlichen auch einen wertvollen Beitrag zur persönlichen Entwicklung (Teamfähigkeit, Verantwortungsbewußtsein, Zielstrebigkeit usw.) der aktiven Spieler.

Besonders erwähnen möchten wir auch die seit zwei Jahren bestehende Zusammenarbeit mit der SPG Askö Perg/SU Windhaag im Jugendbereich.
Neben dem unumstrittenen Vorteil für aktiven Spieler, die in ihren entsprechenden Altersklassen trainieren und spielen können, konnte auch das Konkurrenzdenken zwischen den Jugendlichen der Union und Askö Perg abgebaut werden. Nun steht der PERGER Fußball wieder im Vordergrund.
Ein weiterer Pluspunkt unseres Erachtens ist, dass somit die Spieler langsam an den Erwachsenenfußball herangeführt werden und nicht bereits im jungen Alter im Erwachsenenbereich mitspielen müssen oder vielleicht sogar ihre Fußballschuhe an den Nagel hängen.

Zum Abschluß möchten wir uns noch recht herzlich bei allen Eltern und Freunden bedanken, die uns im Vereinsleben und bei der Organisation des Spielbetriebes tatkräftig unterstützen.

Helmut Voglhofer, Stefan Aistleitner
Nachwuchsleitung DSG Union HABAU Perg

„Die Erfolge zeigen uns (U14/U16 Regionsliga, U17 – Oberliga), dass vereinte Kräfte den Kindern in ihrer fußballerischen Ausbildung nur zu Gute kommen."

Johannes Gruber
Nachwuchsleiter Askö Perg

Franz Gstöttenbauer sowie Nachwuchsleiter Voglhofer geben ihre Spielerfahrung an die Nachwuchskicker weiter.

Mannschafts- und Betreuerübersicht - Saison 2015/16

Nachwuchsleitung	Helmut Voglhofer helmut@voglhofer.com 0664 / 6111 544	Stefan Aistleitner stefan.aistleitner@gmx.at 0676 / 3258 190
Bambinis (Jahrgang 2009 und jünger)	Markus Kriechbaumer	
U8 (Jahrgang 2008)	Stefan Öhlinger	Peter Baumann
U9 (Jahrgang 2007)	Stefan Aistleitner	Gerhard Rippatha
U10 (Jahrgang 2006)	Michael Aichinger	Adolf Hofer
U11 (Jahrgang 2005)	Helmut Voglhofer	
U12 (Jahrgang 2004)	Franz Gstöttenbauer	Gerhard Gruber
U14 (Jahrgang 2002, 2003)	Dietmar Hiesl	Silvio Mayr
U16 (Jahrgang 2000, 2001)	Hans-Joachim Riegler	Marcio Rodrigo Matteo
U17 (Jahrgang 1999 und teilw. 1998)	Hubert Ebenhofer	Bernhard Wöhry
Torwarttrainer	Gunter Em, Jürgen Elmer, Herbert Diesenreiter	

Meisterjahr 2014/2015

Stolze Väter des Erfolgs:
Anton Lausegger mit Meisterteller und Derntl Franz.

„Ein hervorragendes Jahr 2015 mit viel harter Arbeit und natürlich ebenso viel Begeisterung, die sich am Ende auch mit dem Aufstieg in die höchste Liga Oberösterreich bezahlt hat, liegt bereits hinter uns". Bereits zu Beginn meiner Traininertätigkeit hat man im Umfeld gespürt, dass man bei der Union HABAU Perg „Lust auf Erfolg" hat. In vielen Spielen konnten wir als Sieger vom Platz gehen, auf Niederlagen reagierte die Mannschaft immer wieder positiv. 18 Siege, 5 Unentschieden und nur 3 Niederlagen waren letztendlich der Ausschlag für den doch überraschenden Erfolg. Dazu kam, dass wir seitens des Umfelds in keiner Phase einen Druck des „Muss-Aufstiegs" verspürt haben und die Verantwortlichen hier in jeder Phase eine wichtige Ruhe ausgestrahlt haben. Wenn man bedenkt, dass wir von 260 Tagen die eine Fußball-Saison dauert (Herbst/Winter) und wir 163 Tage davon am Platz gestanden sind, wurde der Aufwand und die damit verbundene akribische Arbeit belohnt. Letztendlich waren es viele schöne Momente die wir im Meisterjahr erleben durften - ohne hier einzelne Spiele aufzuzeigen war die Saison 2014/15 ein „Perger Jahr". Der frühzeitige Meistertitel im Spiel gegen Pasching war aber, dank der Mithilfe unseres Nachbarn aus Schwertberg, die den Kontrahenten ASKÖ Pregarten in die Knie gezwungen haben, mit Sicherheit das Highlight der Saison. Das wir am Ende so klar und mit 16 Punkte Vorsprung Meister geworden sind, spricht für die Akteure am Platz und für die kontinuierliche Arbeit im Umfeld. Trainer Gerhard Obermüller

Ein großer und sehr guter Kader mit guten Betreuern schaffte den Aufstieg!

it's The New Dimension

it's Vialit ASPHALT

Vialit Asphalt GmbH & Co. KG • Josef Reiter Straße 78 • 5280 Braunau/Inn
T +43(0)77 22/629 77-0 • office@vialit.at • www.vialit.com • www.rephalt.com

Meistermannschaft voll bestückt mit Meisterteller und Medaillien.

1: Volles Haus beim „Abschiedsspiel“ aus der LL-Ost gegen Askö Schwertberg.
Gemeinde- und Sponsorenvertreter in der Vip-Loge
2: Die Mannschaft konnte auch die ganze Saison mit der Unterstützung der Fans rechnen.
3: Gemeinsam mit starken Partner und enormen Teamgeist wurde der Aufstieg souverän gemeistert.
4: Unsere zwei „Perlen der Kantine“ Sonja Wakolbinger und Christine Leonhardsberger sind stolz auf „Ihre“ Buben.

Umbau der Sportanlage

Kurzer Bericht von Tobias Panhauser.

Seit einigen Jahren waren die Fliesen der Nassräume der Sportanlage nicht mehr dicht und bildeten im Gang große nasse Flecken, die zur Renovierung und Abdichtung aufriefen! Nach einigen Planungsüberlegungen gingen wir ans Werk und mit Bauleitern wie Eitel Werder, Wögerbauer Johannes und Wöhri Bernhard und deren Helfern (Spielern, Trainern, Funktionäre und auch Fans) konnte dieses Renovierungsvorhaben erledigt werden. Gast- und Heimmannschaften haben nun neu geflieste Duschräume und schöne Kabinen.

Danke an alle Helfer, vor allem Eitel Werder und Wöhri Bernhard, die dieses Vorhaben umgesetzt haben!

Der Obmann kontrolliert, ob die Fliesen fachgerecht abgetragen wurden.

Bernhard Wöhri nimmt Hammer und Meissel und startet mit dem Fliesengemetzel.

Auch Wohli und Weixi lassen sich nicht lumpen und folgen Bernhards Beispiel.

Eitel Werder nimmt Maß, damit die richtige Menge an Fliesen bestellt wird.

Stefan nimmt ein Großgerät, ruck zuck sind diese alten Dinger herunten und Simon muss den Dreck wegräumen.

Energielösungen aus einer Hand

Hotline: 0800 800 808

ENERGIE AG
Power Solutions
Wir denken an morgen

powersolutions.energieag.at

Das ging aber schnell! Frisch gefliesste Duschräume und neue Armaturen für die Spieler nun auch in der Heimkabine.

Auch über neue Spinde und frisch gemalte Kabinen dürfen sich die Spieler freuen.

Wordrap

mit dem Trainer Gerhard Obermüller.

Trainingslager in Pregarten, Februar 2016.

Lieblingsverein:
Union HABAU Perg – FC Bayern und Borussia Dortmund!
Lieblingsspieler: Stefan Graf
Lieblingsstadion: abd Arena
In Österreich: St. Pölten (klein und fein)
Spielsystem: Offensiver Fußball (viele Systeme). Entscheidend ist nicht das System, sondern die Spieler und die Taktik.
Österreichischer Fußball: Randerscheinung und wenig Interesse – ausgenommen Nationalteam! Größter Sieg: Jeder Sieg ist wichtig und groß.
Bitterste Niederlage:
Niederlagen sind alle bitter – Ich hasse Niederlagen.
Derby:
Schön und wichtig! Tolle Stimmung und mehr Fans!

Jugendarbeit im Fußball: Einer der wichtigsten Bereiche in einem Verein.
Meist unterschätzte Spieler Union Perg: Paul Pöschl
Meist überschätzte Spieler Union Perg: keiner
Schiedsrichter: Sollte unparteiisch sein. Ohne geht es nicht.
Videobeweis:
im Profibereich unumgänglich.
Taktische Fouls:
unbedingt- wenn notwendig.
Schwalbenkönig: Max Derntl
Trainerkollegen: Akribische Arbeiter - ein Team – eine Einheit wie die Mannschaft.
Elfmeter: Foul im Strafraum! Ab und zu auch Handspiel! Gegen unsere Torhüter schwer zu verwandeln.
Nachspielzeit: Bei engen Spielen für alle Beteiligten ein Nervenkitzel.

Highlight im Meisterjahr 14/15: Da gab es so viele. Das Spiel gegen Pasching und der damit verbundene frühzeitige Meistergewinn.
Highlight in der ersten Saison OÖ-Liga: Auftaktspiel und Sieg gegen Bad Schallerbach.
Ziele mit der Mannschaft in der kommenden Saison:
Das Team festigen und weiterentwickeln. Die OÖ Liga halten.

Übernachtung im Lebensquell Bad Zell.

GESUNDHEITSRESORT LEBENSQUELL BAD ZELL

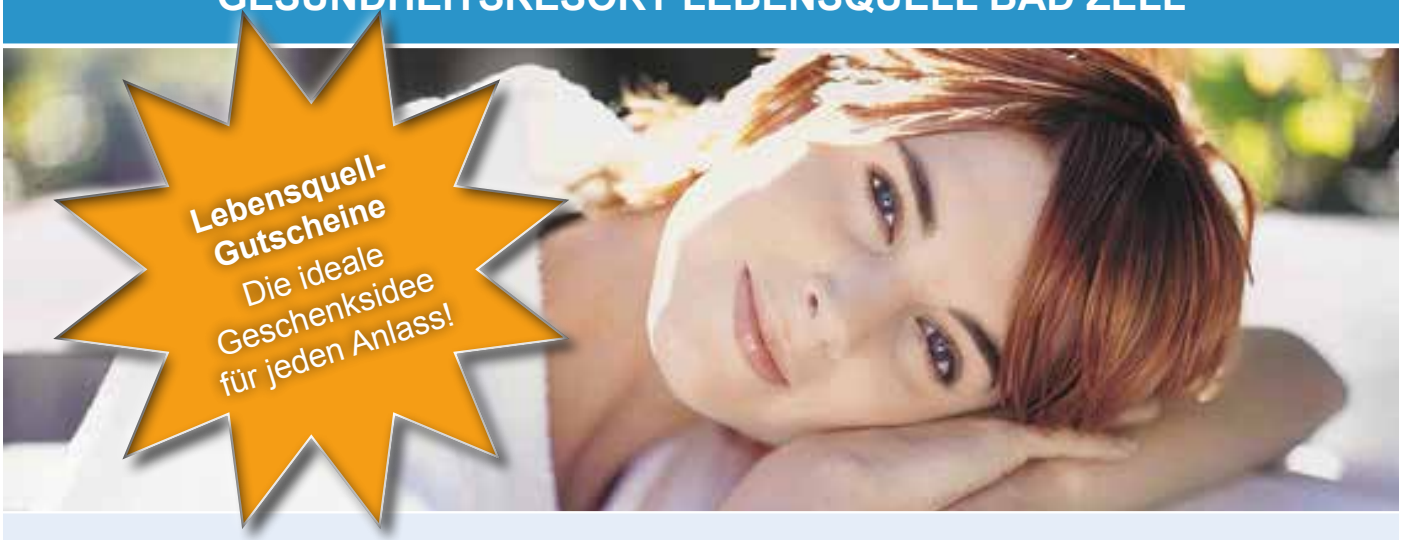

SCHENKEN SIE GESUNDHEIT & GENUSS!

Das Gesundheitsresort Lebensquell mit dem Komfort eines 4-Sterne-Superior Hotels, einer öffentlichen Wellnessoase und einem medizinischen Kompetenzzentrum, bietet viele Geschenksideen für festliche Anlässe: Wertgutscheine (auch online buchbar), Lebensquell-Gel und LQ-Drink, Tageseintritt in die Wasser- und Saunaoase mit Frühstück oder Abendessen kombiniert, Eintrittskarten für Kabaretts und Musikabende, uvm.

HOTEL LEBENSQUELL BAD ZELL, Lebensquellplatz 1, 4283 Bad Zell
Tel.: +43 (0)7263/7515, E-Mail: office.hotel@lebensquell-badzell.at
www.lebensquell-badzell.at

mhz - Mia hoin zaum!

Bilanz nach 8 Jahren - Danke mhz!

Haben Sie verfolgt was sich aus der Gemeinschaft bzw. dem Verein mhz entwickelt hat? Gerne möchten wir einen Bericht liefern.

Alles begann mit der Bewusstseinsbildung beim Nahversorger einzukaufen, durch die enge Zusammenarbeit wurde vieles möglich..

Projekt mhz-Box.
Mehr als erfolgreich entwickelte sich der Einwurf der Nahversorgerrechnungen der Vereine in die mhz-Boxen. Im Jahr 2014 waren es über 240.000 Euro und damit eine so große Menge an Belegen, dass eine Person nahezu eine Woche benötigte, diese den Vereinen zuzuordnen und auszuwerten.

Union Naarn, ASKÖ Au und Union HABAU Perg waren ungeschlagen und unerreichbar für kleinere Vereine. Damit nicht der Aufwand den Mehrwert auffrisst, haben die Initiatoren nach einer Lösung gesucht und mit der Machland mc mycard gefunden. Seit ein paar Monaten werden die Vereinsmitglieder mit Vereinskarten versorgt. Der Vorteil der Machland mc mycard ist nicht nur die Auswertung, sondern auch der direkte finanzielle Bonus für die Mitglieder. Der Umsatz pro Mitglied wird nochmals ausgewertet und bringt wiederum dem Verein das Sponsoring.
Es wird nicht der gesamte Bonus ausbezahlt, jedoch haben sich die Sponsoren der Machland mc mycard bereit erklärt, ihren Bonus zu 100% für Sponsoring zur Verfügung zu stellen.Dadurch fallen sehr geringe Verwaltungskosten an. Damit werden Ende 2017 der Gewinn von barem Geld, sowie Sachpreise vom Vereinsfest bis zum Vereinsausflug und vieles mehr, ermöglicht.

Weiter auf der nächsten Seite.

Alles hat ein Ende.

connect TESTSIEGER Hutchison Drei Austria Netztest Heft 1/2016

**Unlimitiert surfen mit den Hui Flat LTE-Tarifen.
Im besten Netz Österreichs.**

Es geht auch anders.

Details: www.drei.at

3 Eck Handycorner Mobiles Internet Perg www.dreieck.at

3 Best Partner
3Eck KG
Naarnerstr. 61
4320 Perg

3 Business Center
office@dreieck.at
0660/4320100
www.dreieck.at

mc mycard Partner

Durch das mhz-Konzept wurden nachhaltig Vereine mit Unternehmen verknüpft. Unternehmen begegnen Vereinen auf Augenhöhe. Sie sponsern nicht nur, sondern bedanken sich für nachhaltige lokale Geschäftsgebahrung und Zusammenarbeit. Würden die Unternehmen hunderte Sponsoranfragen mit Kleinstbeträgen unterstützen (Gießkannenprinzip), wäre niemanden geholfen. Durch die Machland mc mycard wurde ein Messinstrument geschaffen, welcher Verein wieviel einkauft, damit die Gegenleistung dem richtigen Verein in angemessener Höhe zu Gute kommt.

mhz Box durch Machland mc mycard abgelöst! Somit hat die Technik unsere Auszählproblematik gelöst und die Nahversorger freuen sich über jeden Einkauf! Im Vorjahr wurde durch die Union Perg bereits begonnen die Vereinskarten auszugeben, daher hat sich der mhz Vorstand entschieden, auch dieses Engagement zu belohnen. Nachdem zudem der TRT als Siebentplazierter als Sektion der Union aufgenommen wurde, kommt es damit gleich zwei mhz Vereinen zu Gute. Sowohl die „mia hoin zaum“ Zeitung Machlandblicke inklusive Struktur und Inserenten der Vereinszeitung, wie auch der Stadionsponsor die Firma abd wurden als kleines Dankeschön ermöglicht!

mhz Unternehmer gestalten mit Vereinen und Schulen Projekte.

Kannte man sich vielleicht vorher nur flüchtig, so wurde über mhz mehr möglich, als man sich vorstellen konnte. So lieferten sich die mhz Vereine sowohl bei der KIM Challenge wie auch bei den Machlandspielen einen Wettbewerb, der sogar den ehemaligen Perger Kinosaal ausfüllte. Mit tausenden Besuchern waren sowohl die Spiele, wie auch das Symphonic Rock Konzert nur durch die Zusammenarbeit der Vereine und der mhz-Nahversorger und Sponsoren möglich. Durch die Zusammenarbeit wurde auch die KIM City, Herberge verschiedener Vereine, geschaffen. Ein weiteres Projekt der Firma Fahrzeugbau Scheuwimmer war die Zusammenarbeit mit dem Poly Grein mit der Konstruktion einer Punschhütte. Die Nachfolge dieser steht jetzt alljährlich beim

mc mycard Partner

SEIT 10 JAHREN
IHR KOMPETENTER
PARTNER!

Der nächste Winter kommt bestimmt!
Reinigen und imprägnieren von
Jacken, Mäntel und Schibekleidung

Vorhangreinigung

EDELWEISS
TEXTILREINIGUNG
TEXTIL - TEPPICH - PELZE + LEDERPFLEGE

FRAUNDORFER ANDREA, Hauptplatz 8, 4320 Perg
Tel: (07262) 523 49, www.edelweiss-textilreinigung.at

weltweit seit über 30 Jahren und nun seit über einem Jahr in Perg.

Danke für die Unterstützung aller - gerne laden wir Euch ein, uns einmal beim BNI-Treffen zu besuchen. Anmeldung unter: www.bni.ooe.at/Lebensquell

Es verabschieden sich der Vorstand von mhz Nahversorger mit Megaherz!

Klaus Hinteregger, Kassier
Martin Gintersdorfer, Obmann
Christian Karlinger, Schriftführer

Perger Christkindlmarkt. Koordination der Zusammenarbeit bei Maibaumfest, Faschingsumzug oder Perchtenlauf - mia hoin zaum wurde gelebt.

Netzwerk verschiedener Firmen!

Die beinahe fünfzig Firmen, die sich dem mhz Gedanken verschrieben haben, bildeten ein schlagkräftiges Netzwerk. Damit die Zusammenarbeit noch intensiver wird, hat sich der Vorstand entschieden, dem BNI Netzwerk Lebensquell beizutreten. Durch die Mitgliedschaft und dem wöchentlichen BNI-Meeting wurden wieder viele Projekte möglich. Nicht nur, dass die meisten BNI Mitgliederfirmen Machland mc mycard Partner wurden, stellte der mhz Vorstand im letzten Jahr durch Christian Karlinger den Chapterdirektor und im Kommenden durch Klaus Hinteregger den Mitgliederkoordinator im Führungsteam. Da diese Zusammenarbeit nicht professioneller gestaltet werden kann und damit uns auch ein Netzwerk von beinahe 200.000 BNI Mitgliedern offen ist, hat sich der Vorstand vom Verein mhz nach 2 Jahren entschieden, seine Aktivitäten im Rahmen von BNI weiterzuverfolgen. Denn BNI (Business Network International) verfolgt den Gedanken, „wer gibt gewinnt“

PUREA®

Individuelle Beratung

Gerne beraten wir Sie in Ihrer speziellen Situation! Weitere Informationen und aktuelle Projekte finden Sie auf unserer Website **www.purea.at**.

MAPEI
www.mapei.at
Technologie, auf die Sie bauen können

PUREA Beschichtungstechnik

mc mycard Partner

Durch unsere langjährige Erfahrung am komplexen Markt der Beschichtungstechnik bieten wir Ihnen die Möglichkeit, Sie vor Ort über die Abdichtungs- und Beschichtungssysteme zu beraten.

Die von uns verwendeten Materialien sind ausnahmslos von namhaften Herstellern, die ihre Produkte strengsten Tests und Qualitätskontrollen unterziehen. Damit gewährleisten wir, dass bei unseren Kunden nur Qualitätsprodukte verarbeitet werden.

- Bodenbeschichtungen für Garagen,
- Lager- und Kellerräume
- Terrassenabdichtungen und Beschichtungen
- Natursteinteppichböden
- Agrarbeschichtungen
- Polyureabeschichtungen
- Ortschaumdämmungen
- Kellerabdichtungen
- Injektionstechnik
- Beton- und Bauwerkssanierung

PUREA GmbH Sonnenplatz 2, 4360 Grein Tel: 0664/5119685 office@purea.at **www.purea.at**

BNI - Business Network International

Perger Unternehmernetzwerk schon seit 2 Jahren im Aufwind.

Im Seminarraum des Hotels Waldhör in Perg sitzen rund 30 motivierte UnternehmerInnen, wie jeden Donnerstag, beim gemeinsamen Unternehmerfrühstück. Der Chapterdirektor erhebt um 6:45 Uhr seine Stimme: „Einen wunderschönen guten Morgen!“ Das Stimmgewirr wird leiser, das Geschirrklappern auf ein Minimum reduziert, das BNI-Meeting beginnt.

BNI (Business Network International) zählt weltweit mittlerweile rund 200.000 Mitglieder und ist das erfolgreichste Business-Netzwerk der Welt. In Österreich existiert BNI seit 10 Jahren, in Oberösterreich bereits seit 5 Jahren. Die Netzwerke, so genannte „Chapter“, sind in Oberösterreich im Aufwind - ihre Anzahl auf mittlerweile zwölf Chapter gestiegen. Das Chapter Lebensquell, die Perger Runde, wurde im Dezember 2013 gegründet. Seither ist die Gruppe stetig gewachsen und auf Erfolgskurs. So konnten die Unternehmer im Jahr 2015 durch gegenseitige Empfehlungen einen Mehrumsatz von rund 2 Millionen Euro erzielen.

„Das Wichtigste ist der gegenseitige Vertrauensaufbau. Außerdem muss jedes Mitglied die höchsten Qualitätsansprüche der jeweiligen Branche erfüllen“, erklärt der scheidende Chapterdirektor Dkkfm. Christian Karlinger, der mit Anfang April das Chapter an das neue Führungsteam übergeben hat.

Das neue Führungsteam setzt sich zusammen aus:
Chapterdirektor: Ing. Nikolaus Steininger, BSc.
Mitgliederkoordinator: Ing. Klaus Hinteregger
Schatzmeister: Ing. Manfred Reitetschläger, MSc.
Trainingsbeauftragter:
Ing. Andreas Klambauer
Eventkoordinator: Mario Sacher

Nachdem mehr als 40 Empfehlungen ausgetauscht wurden, endet das gemeinsame wöchentliche Meeting, bei dem auch sehr viel gelacht wurde, wie immer pünktlich um 8:30 Uhr. „Disziplin erleichtert die Zusammenarbeit. Jeder gibt für den anderen sein Bestes“, bestätigt der neue Chapterdirektor Ing. Nikolaus Steininger. Dazu passt auch das Motto von BNI: „Wer gibt gewinnt!“

Regionale Unternehmer sind als Besucher des Unternehmerfrühstücks jederzeit herzlich willkommen. Wir bitten um Voranmeldung unter Tel. (0)664 75 05 4967 oder office@baubiologie-reitetschlaeger.at.

Das bisherige Führungsteam auf einen Blick:
Chapterdirektor: Christian Karlinger
Schatzmeisterin:
Mag[a]. Susanne Aigner
Mitgliederkoordinator:
Ing. Manfred Pölz
Trainingsbeauftragte:
Alexandra Niedermair
Eventkoordinator:
Ing. Mag. Ludwig Pullirsch

Ihr Ansprechpartner:
DI Nikolaus Steininger

STEININGER
GEBÄUDE- & ENERGIETECHNIK

„Beratung, Planung und Ausführung aus einer Hand!
Unsere neue Wärmepumpe funktioniert perfekt und wir sparen 50% Heizkosten!

Gutauer Strasse 3 | 4230 Pregarten | Tel.: +43 664 / 125 38 68
office@steininger.st | www.steininger.st

Ihr Ansprechpartner:
Ing. Klaus Hinteregger

Business Center

„Dank dir zahle ich jetzt nur die Hälfte und habe sogar ein neues Handy bekommen.“

Naarner Straße 61 | 4320 Perg | Tel.: 0660/ 42 84 000
klaus.hinteregger@dreieck.at | www.dreieck.at

Ihr Ansprechpartner:
Ing. Markus Krichbaumer

KRICHBAUMER
WEBAGENTUR

„Mit Markus haben wir einen verlässlichen Partner für unsere Homepage gefunden, bei dem die Qualität und die Pünktlichkeit stimmt!“

Markt 30a | 4323 Münzbach | Tel.: 0664 / 22 42 171
office@krichbaumer.co.at | www.krichbaumer.co.at

Ihr Ansprechpartner:
Mag². Susanne Aigner

summereder rechtsanwalt pasching

„Ich wünsche allen Gegnern viel Glück - Sie werden es brauchen, denn mit Wissen gewinnen sie sicher nicht!“

Kramlehnerweg 1a | 4061 Pasching | Tel.: +43 676 / 56 09 155
sa@rechtsanwalt-pasching.at | www.rechtsanwalt-pasching.at

Ihr Ansprechpartner:
Josef Brandstetter

SMS group

Trocknung und Wasserschadensanierung: „11 Uhr angerufen, 11:20 Uhr Schadensbesichtigung, echt überrascht über das tolle Service!“

Pröselsdorf 77 | 4211 Alberndorf | Tel.: +43 664 / 803 903 92
josef.brandstetter@sms-group.at | www.sms-group.at

Ihr Ansprechpartner:
Ing. Manfred Pölz

Allgemeiner Bau Dienst abd®
„Mein persönlicher Baucoach“

„Danke für die Empfehlung der Planungs- und ausführenden Firmen, Spezialisten leisten tatsächlich mehr!“

Thurnhof 53 | 4320 Perg | Tel.: 07262 / 581 32
poelz@abd.co.at | www.abd.co.at

Ihr Ansprechpartner:
Karl Amon

Amon Staplerservice

„Ideal, wenn jemand weiß, wie man den Stapler austrickst! Er braucht nur zu glauben, dass er geht - und er geht! ;)“

Reichenstein 45 | 4230 Pregarten | Tel.: +43 664 / 263 41 02
k.amon@staplerservice.co.at | www.staplerservice.co.at

Ihr Ansprechpartner:
Klaus Grünberger

VOM GEWÖLBETRAUM ZUM TRAUMGEWÖLBE.
Grünberger
GEWÖLBEHANDWERK

„Ich freue mich schon auf die gemütlichen Stunden im Weinkeller.“

Obergrünbach 18 | 4264 Grünbach | Tel.: 0664 / 143 81 33
klaus.gruenberger@gewoelbe.at | www.gewoelbe.at

Ihr Ansprechpartner:
Dkkfm. Christian Karlinger

SiGMA
SCHILDER-SIEBDRUCK-AUSSENWERBUNG

„Jetzt werden wir nicht nur gefunden - jetzt fallen wir auch auf!“

Dr.-Adolf-Schärf-Str 2 | 4470 Enns | Tel.: +43 660 / 43 20 789
c.karlinger@sigma.at | www.sigma.at

Ihr Ansprechpartner:
Johann Schaschinger

POSCHACHER
Dachdeckerei & Spenglerei

„Es hat uns Freude gemacht, Sie auf der Baustelle zu haben!“

Gewerbestraße 2 | 4310 Mauthausen | Tel.: 0664 / 391 88 55
johann.schaschinger@poschacher.at | www.poschacher-dachdeckerei.at

Ihr Ansprechpartner:
Guido Steinberger

Malerei Steinberger OG
More than colour...

„Man hat bei dir wirklich das Gefühl, dass du echt Spaß an deiner Arbeit hast.“

Industriepark 20 | 4061 Pasching | Tel.: 0664 / 53 56 443
office@malerei-steinberger.at | www.malerei-steinberger.at

Ihr Ansprechpartner:
Wolfgang Meschuh

ZMI Zierer & Meschuh GmbH

„Wenn ich dich vor 40 Jahren kennengelernt hätte, hätte ich mich nicht jedes Jahr übers Fensterreinigen am Gerüst geärgert!“

Tischlerstr. 42 | 4050 Traun | Tel.: 07229 / 21 820
zmi@meschuh.at | www.meschuh.at

Ihr Ansprechpartner:
Alexandra Niedermair

woeger power
...und Dein Haus ist Dein Freund

*„Tolle Beratung, super Service!
Mit der Alarmanlage von Euch fühlen wir uns sicher!“*

Fuchsschweif 50 | 4230 Pregarten | Tel.: +43 7236 / 21 555
office@woegerpower.at | www.woegerpower.at

Ihr Ansprechpartner:
Josef Pfeiffer MBA, CSE

dkfm. martin
Wirtschaftstreuhand & Steuerberatung

„Danke für die Unterstützung - das hätte ins Geld gehen können!“

Linzer Straße 36 | 4320 Perg | Tel.: +43 7262 / 52 394
josef.pfeiffer@martin-stb.at | www.martin-stb.at

Ihr Ansprechpartner:
Heinz Zeitlhofer

JUGENDSTIL WERKSTÄTTE ZEITLHOFER

„Ihr schaut was sich machen lässt - dann macht Ihr, was sich auch sehen lässt! :)“

Markt 85 | 4363 Pabneukirchen | Tel.: +43 664 / 52 69 732
office@zeitlhofer.at | www.jugendstiltischler.at

Ihr Ansprechpartner:
Mario Sacher

der Sacher ohne Torte

„Mit viel Witz und Charme hast du durch das Programm geführt und die Feier für uns und die Besucher zu einem unvergesslichen Abend gemacht.“

Stieglweg 7 | 4284 Tragwein | Tel.: +43 664 / 737 041 56
mario@der-sacher.at | www.der-sacher.at

Ihr Ansprechpartner:
Ing. Andreas Klambauer

KR Klambauer GmbH

„Du kannst stolz auf deine Mitarbeiter sein: fleißig, freundlich und kompetent!“

Schulstraße 2 | 4284 Tragwein | Tel.: 07263 / 88 33 8
office@klambauer.at | www.elektro-klambauer.at

Ihr Ansprechpartner:
Daniel Schober

Prömer Versicherungsmakler GmbH

„Der rechtliche Hintergrund war uns nie so bewusst!“

Südtirolerstraße 5 | 4020 Linz | Tel.: +43 664 / 41 70 838
vivaflor@gmx.at | www.proemer.at

Ihr Ansprechpartner:
Jorj Catalin Colesnicov, BSc

COLESNICOV tv | film | media

AUSTRIA 24 tv

Liebe auf den ersten Blick!

„Preiswert, zuverlässig und kompetent, wir sind absolut positiv überrascht gewesen!“

Stifterstraße 19 | 4360 Grein | Tel.: +43 720 / 903 900
office@austria24.tv | www.austria24.tv

Ihr Ansprechpartner:
Ing. Ernst Breiteneder

VKB | BANK
TEIL MEINES LEBENS.

„Wir freuen uns, die VKB als regionale Bank im Chapter Lebensquell zu haben!“

Hauptplatz 19 | 4320 Perg | Tel.: +43 7262 / 543 732 670
ernst.breiteneder@vkb-bank.at | www.vkb-bank.at

Ihr Ansprechpartner:
Ing. Mag. Ludwig Pullirsch

LUDWIG PULLIRSCH
Ing. Mag.
photography

*„Wir freuen uns, dass wir uns für einen Profifotografen entschieden haben.
Die Fotos sprechen für sich selbst!“*

Eichenweg 4 | 4210 Gallneukirchen | Tel.: 0664 / 88 39 80 38
ludwig@pullirsch.eu | www.pullirsch.eu

Ihr Ansprechpartner:
Stefan Strasser

strasser markt
immerwieder.at

„War echt überrascht über Euer Angebot. Von Naturkost bis zum Handy, vom Gebäck bis zum Bierfass.“

Bahnhofstraße 16 | 4320 Perg | Tel.: +43 7262 / 579 970
s.strasser@strasser-markt.at | www.immerwieder.at

Ihr Ansprechpartner:
DI Dr. Hannes Lehner

„Ihre Unabhängigkeit ist für uns sehr wertvoll gewesen! Danke.“

Allerheiligen 68 | 4320 Perg | Tel.: +43 660 / 682 77 09
office@sv-lehner.at | www.sv-lehner.at

Ihr Ansprechpartner:
Martin Gintersdorfer

MAGILA
VORSORGEN - VERSICHERN - FINANZIEREN

„Echt unkomplizierte Schadensabwicklung - so soll es sein!“

Linzerstraße 43 | 4320 Perg | Tel.: +43 676 / 932 274 42
m.gintersdorfer@magila.at | www.magila.at

Ihr Ansprechpartner:
Simeon Oberhuber

Oberhuber
GARTENGESTALTUNG

„Unser Garten ist ein Traum geworden. Danke Simeon!“

Im Hühnersteig 7 | 4020 Linz | Tel.: +43 676 / 52 19 556
office@gartengestaltung-oberhuber.at | www.gartengestaltung-oberhuber.at

Ihr Ansprechpartner:
Wolfgang Günther

GÜNTHER
4311 Schwertberg · Tel. 07262 / 63 0 21 · www.fiat-guenther.at
FIAT IVECO

„Danke Wolfgang, für die rasche und fachgerechte Reparatur meines Autos.“

Aisting 40 | 4311 Schwertberg | Tel.: +43 7262 / 630 21
office@fiat-guenther.at | www.fiat-guenther.at

Ihr Ansprechpartner:
Ing. Manfred Reitetschläger, MSc

BAUBIOLOGIE
Reitetschläger

*„Danke für die Messung!
Es ist beruhigend zu wissen, wie man Strahlungsbelastung reduziert!“*

Kirchenweg 5 | 4331 Naarn | Tel.: +43 664 / 750 549 67
office@baubiologie-reitetschlaeger.at | www.baubiologie-reitetschlaeger.at

Ihr Ansprechpartner:
Johann Aumeier

AUMEIER MÖBEL

„Die Zusammenarbeit mit euch war in allen Bereichen spitze!“

Almstr. 4 | 4274 Schönau | Tel.: +43 7261 / 7385
office@aumeier.at | www.aumeier.at

tele.ring macht Outlet.

statt ~~49,-~~
0,-

statt ~~99,-~~
49,-

LG K10
Selfie-Smartphone

SAMSUNG Galaxy A3 6
Designer-Smartphone

im TARIF S
3 GB
1000 Min.
500 SMS

20,-
pro Monat

Keine Aktivierungskosten

tele.ring

**Eigenes Netz.
Echtes Service.
Beste Preise.**

€ 19,90 Servicepauschale jährlich. Zzgl. Urheberrechtsabgabe (URA) € 3,-.
Angebot gültig bei Erstanmeldung und 24 Monate MVD bis 12.06.2016 in ausgewählter Smartphone/Tarifkombination.
Preise & Details: www.telering.at. Alle Informationen zur Urheberrechtsabgabe unter: www.telering.at/URA

sTrasser markT
immerwieder.at

mc mycard Partner

For your better Communication

SigMA Werbetechnik

20 Jahre Firmenbestehen.

20 Jahre AUFFALLEND BESSER

Was macht SigMA?

SigMA macht Sie sichtbar!
Ob Werbung, Wegweisung, Objektbeschilderung oder die Visitenkarte, SigMA gestaltet, druckt, montiert und optimiert Ihren Auftritt.
SigMA Werbetechnik verfügt über ausgefallene Möglichkeiten, um Sie technisch in Szene zu setzen.
SigMA Werbetechnik sucht alle, die einen Werbeauftritt mit dem Keller beginnen wollen und nicht mit dem Dach. Denn zuerst kommt der Auftritt, danach die Werbung!
Inszenieren Sie Ihr Image wie die Profis, damit die Professionalität Ihres Auftritts auf die Professionalität Ihrer Arbeit schließen lässt!

Seit 1995 ist SigMA ein qualitätsorientiertes Unternehmen für Schilder, Siebdruck und Außenwerbung. Unser Team bietet jenes hohe Maß an Flexibilität und fachlicher Kompetenz, das Sie von Spezialisten erwarten. Wir gehen individuell auf Ihre Wünsche ein und garantieren Ihnen beste Umsetzung, denn für Ihre Werbeideen ist nur das Beste gerade gut genug.

Bei uns kommen ausschließlich hochmoderne technische Geräte zum Einsatz, die in Kombination mit unseren hochwertigen Materialien Ihren professionellen und einzigartigen Werbeerfolg garantieren.

Unser Angebot:

Schilder und Beschriftungen
Angefangen bei der Gestaltung über die Produktion bis hin zur Montage werden Materialien wie Kunststoffe, Glas und Metalle von unseren Spezialisten verarbeitet.

Siebdruck
Um eine optimale Abstimmung mit Ihrem Druckauftrag zu gewähren, stehen bei uns im Haus verschiedene Farbsysteme zur Auswahl.

Grafikdesign & Drucksorten
Unsere Kreativabteilung übernimmt für Sie gerne das Designen von Logos, Einladungen, Folder, Geschäftsdrucksorten, Flyer und viel mehr.
www.sigma.at

DAS BESSERE FÄLLT IMMER AUF.

UNION Habau Perg gratuliert zu 20 Jahren SigMA Werbetechnik!

Wir gratulieren Thomas Hinterreiter zu seinem Jubiläum recht herzlich und bedanken uns für die hervorragende Zusammenarbeit in den letzten Jahren.
Besonders möchten wir uns bedanken für die rasche Umsetzung der Namensänderung von „Allianz Arena“ zur „abd Arena“. Es war wichtig, dass beim ersten Spiel dieses Jahres der neue Sponsor seinen Auftritt bekommt - dank der schnellen Umsetzung hat es zeitgerecht geklappt.

Wir die DSG Union HABAU Perg wünschen dir und deinen Mitarbeitern viele erfolgreiche Jahre!

Tobias Panhauser
Obmann

GeschäftsführerThomas Hinterreiter (2.v.l.) und das SigMA-Team.

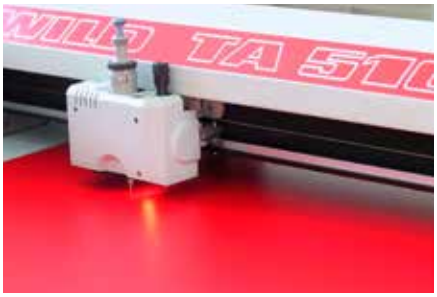

mc mycard Partner
A-4470 ENNS - WWW.SIGMA.AT

mycard Shopping Days Perg.

mycard – eine Kundenkarte, viele Vorteile.

Die **mycard** ist nicht einfach nur irgendeine Bonuskarte, sondern eine Kundenkarte mit klarem Mehrwert. Als **mycard** Kunde profitieren Sie von täglich neuen Aktionen und Top-Angeboten und erhalten dabei noch zusätzlich bei jedem Einkauf Shopping Points – und damit bares Geld zurück.

Und das Beste daran: Sie können nicht nur in einem Geschäft Shopping Points sammeln, sondern bei allen **mycard** Partnern weltweit vor Ort und bei den **mycard** Online-Partnern auf **mc-mycard.com**.

Ergreifen Sie die Chance und holen Sie sich bei den mycard Shopping Days am 13. Mai 2016, (bei Perger Firmen) Ihre persönliche mycard!

Shopping Day presented by: Strondl CATERING

CATERING • ZELTVERLEIH

Weitere **mc mycard Partner:**

mamas

Campingplatz & Herberge Grein

Landgasthof Rechberger

Donaublick RESTAURANT

dkfm. martin Wirtschaftstreuhand & Steuerberatung

Reichhart

Gmeiner

STADLBAUER prompt geliefert – fix montiert

Riepert

auf kurs

Baumeister Karl Fürholzer Hoch- und Tiefbau Gesellschaft m.b.H. www.fuerholzer.at

HÖRTENHUBER UNITED OPTICS DIE FACHOPTIKER-KETTE

DIRNBERGER-IRRGEHER

MAGILA VORSORGEN • VERSICHERN • FINANZIEREN

TONSTUDIO

ALFRED

Bad Zeller Bauunternehmen Gesellschaft m.b.H.
Hochbau Tiefbau Zimmerei
A-4283 Bad Zell
Linzer Straße 15
Tel. 07263/7660, Fax Dw 24

Augenoptik Suppan Optik mit Persönlichkeit

mc mycard

OÖ-Liga

„Marschbefehl“ für den Klassenerhalt.

Trainer Gerhard Obermüller

Für die Saison als Aufsteiger in die OÖ Liga wurde uns der „Marschbefehl“ für den Klassenerhalt erteilt. Der Kader wurde nur geringfügig verändert und die Philosophie der vergangenen Saison, auf junge Perger zu setzen, weiterhin durchgezogen. Durch die Euphorie konnten wir in der ersten Hälfte der Herbstmeisterschaft viele Punkte sammeln. Dass die OÖ Liga aber kein Spaziergang ist, mussten wir in der zweiten Hälfte der Herbstsaison feststellen. Gründe waren mit Sicherheit die Mehrbelastung an Spielen, einige Verletzungen - aber auch die vergebenen Chancen und Möglichkeiten in den engen Spielen, die wir nicht genutzt haben. Die Rückrunde wird mit Sicherheit eine spannende und aufregende Sache, wo wir so schnell wie möglich die nötigen Punkte für den Klassenerhalt holen wollen. Durchaus positiv stimmen mich die Vorbereitung und die Einstellung der Mannschaft, die sich im Frühjahr stark präsentieren wird. Stolz können wir auf die 1b Mannschaft sein, die zum ersten Mal Kampfmannschaft spielt und gleich den Herbstmeister erringen konnte. Jetzt gilt es auch da kontinuierlich weiter zu arbeiten um vielleicht am Ende einen weiteren Meistertitel für die Union HABAU Perg einzuheimsen. Ich freue mich auf eine spannende Rückrunde und bin sehr stolz, Trainer bei der DSG Union HABAU Perg zu sein.

Trainer Obermüller und Co-Trainer Em müssen den Überblick behalten!

Neuzugänge im Kader: Zoltan Horwath, Lukas Kaiser und Simon Asanger.

1b-Mannschaft

startet in den Kampf um den Meistertitel der 2. Klasse NO.

Leicht hat es Trainer Karl Moser nicht als 1b-Trainer: Er muss die Spieler des Kampfmannschaftskaders, die wöchentlich wechseln, in sein Konzept einbauen, die Stammspieler der 1b so oft wie möglich einsetzen und dann noch die nachdrängenden Jugendspieler der erfolgreichen 17er-Mannschaft einbauen. Und wenn das nicht reicht, muss er auch noch selbst spielen!

Spieler der 1b und 17er trainieren gemeinsam.

Zwei alte „Haudegen“ der Union HABAU Perg kümmern sich um die 17er (Hubert Ebenhofer – ganz rechts) und 1b-Mannschaft (Moser Karl - Bildmitte).

Internorm
BSGrabmann
Bester Service für Fenster & Tür
4341 Arbing · 07269/7558-0 · www.bsgrabmann.at

Manner
GASTHOF
Unterwegs und doch zu Hause
Dr. Schober-Straße 5, Tel. 07262/52291, Fax DW 40
www.gasthof-manner.at, info@gasthof-manner.at

TOP platz
SCHÜTZENEDER
SPORTSTÄTTENBAU GMBH
→ RASENSPIELFELDER
→ TENNISPLÄTZE
→ TRENDSPORTARTEN
→ KUNSTRASEN
Telefon 0 72 64 – 20 067
www.top-platz.at

III-Performance
Softwareoptimierung und Chiptuning
Fahrzeug und Teile Handel
Ronny Aistleitner
Unterfeld 62 - 4320 Perg
Mobil: 0664 - 7510 1529
iii-performance@gmx.at

Frühjahrsstart der 1b-Mannschaft.

Torszenen gibt es bei Stürmern wie Michael Hoislbauer, David Weinlandner und Michael Bräuer bei derzeit knapp 60 geschossenen Toren genug!

Diesen Ball versenkt David Weinlandner.

Auch die zweite Kampfmannschaft der DSG Union HABAU Perg schwört sich auf einen Sieg ein!

SÜDSTADTWIRT
Gasthaus Mitterlehner
4320 Perg, Naarner Straße 41
Telefon 0 72 62 / 5 25 57
www.suedstadtwirt.at

KRIEGERGUT
GARTEN
PARK
LANDSCHAFT
DESIGN
4320 Perg, Zeitling 16
www.kriegergut.at

Aulehrpfad wird eröffnet!

Wanderweg - Erlebnisweg - Lehrpfad, für jeden was dabei!

Wer einen zweiten Grund braucht, um sich zu bewegen um es nicht nur für die Gesundheit zu tun, hat ab sofort einen - die Stationen am Aulehrpfad.
Durch Wald, Wiesen und Auland-schaft verläuft der neue Wander-weg, der als sieben Kilometer langer Rundweg von Naarn nach Au und wieder retour verläuft. Besonders empfehlenswert für Familien und auch Läufer, die im Grünen unterwegs sein möchten.

Erlebnis für Jung und Alt - Erlebensräume Machland.
Tiere des Machlandes besichtigen und erklärt bekommen, von den Bienen über Nutztiere, zu Insekten und dem Wild. Der Imkerverein stellt einen Schaubienenstock auf, die Landjugend baut ein Insektenhotel, das Jagdkonsortium zeigt jagdbare Wildtiere und die Firma Scheuwim-mer Fahrzeugbau stellt das neue Wahrzeichen der Marktgemeinde Naarn, "Doni" - der begehbare Fisch, zur Verfügung.
Hautnah Tiere erleben, wissens-wertes einfach erklärt bekom-men. Und wer es genauer wissen möchte, kann auf der Homepage **www.aulehrpfad.at** alles noch umfangreicher nachlesen.

Werbeagentur fs-marketing.at leistete erstaunliches!
Über 2.000 Seiten Informationen wurden auf der Homepage einge-pflegt, mehr als 500 E-Mails beant-wortet und gelesen, hunderte Fotos geschossen, be- und verarbeitet. Unzählige Sitzungen, Besprechun-gen und Besichtigungen fanden die letzten 2 Jahre statt, um das Schul-projekt in die Praxis umzusetzen.
Dank des persönlichen Engage-ment von Christian Karlinger wurde es möglich den Lehrpfad zu etwas besonderem zu machen. Christian Ortner, Geschäftsführer der FS-Event und Marketing GmbH setzte die grafi-schen Herausforderungen im Auftrag der Marktgemeinde Naarn um. Die meisten Fotos stammen von Michael Zobl, der diese gratis zur Verfügung stellte.

Aulehrpfad
Naarn und Au erleben!

Einkauf
Essen
Übernachtung
Parkplatz

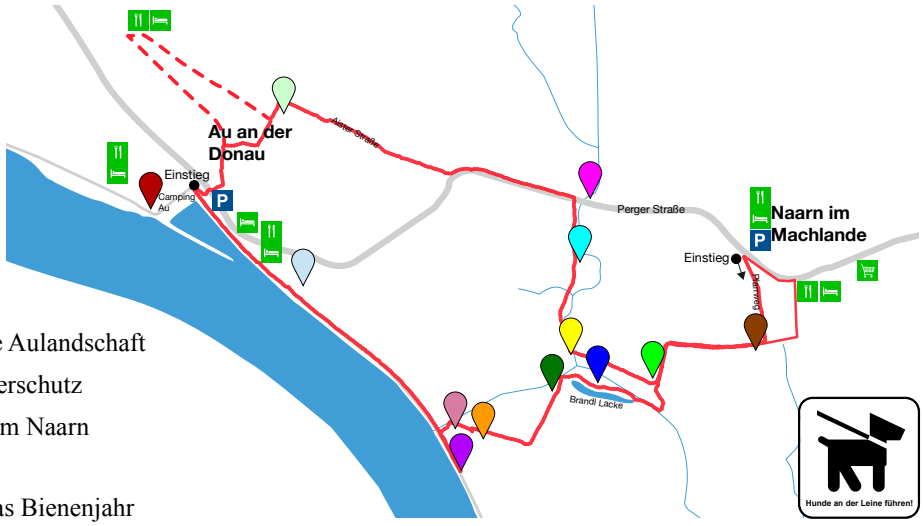

- Einstieg Aulehrpfad
- Die Insekten / Die Landjugend
- Die Fischerei / Die Brandl Lacke
- Das Jagdrevier / Das Wild / Die Jagd / Die Aulandschaft
- Das Wahrzeichen „Doni“ / Der Hochwasserschutz
- Das Energieplatzl / Der Kulturverein Forum Naarn
- Das Wasser / Die Wirtschaft
- Die Imkerei / Die Bienen / Der Honig / Das Bienenjahr

Nicht immer sieht man alles im Lebensraum Machland!
Umso interessanter ist es, was alles in Naarn so daheim ist. Von der Forelle bis zur Kröte, vom Eisvogel bis zur Mauerbiene, die Aulandschaft lebt. Pflanzen, Lebewesen im Wasser, im Wald und in der Luft, Unzähliges nutzt neben dem Menschen den Lebens-raum Machland.

Besonders Traditionelles und Selbstverständliches, wie die kirchlichen Bräuche und Gebäude, sowie das wertvolle Trinkwasser, bekommen Stationen am Aulehrpfad gewidmet.

Eröffnungsfeier und Enthüllung des neuen Wahrzeichens am 5.Juni um 10:30 Uhr am Marktplatz in Naarn.
Als besonderer Programmpunkt bei den Eröffnungsfeierlichkeiten gilt die Enthüllung des begehbaren, überdimensionierten Fischmodel “Doni” der sicherlich als Höhepunkt des Aulehrpfad gilt. Persönlich wird Franz Scheuwimmer, Designer und Produzent (Scheuwimmer Fahrzeugbau) die erste Führung im Fisch begleiten.

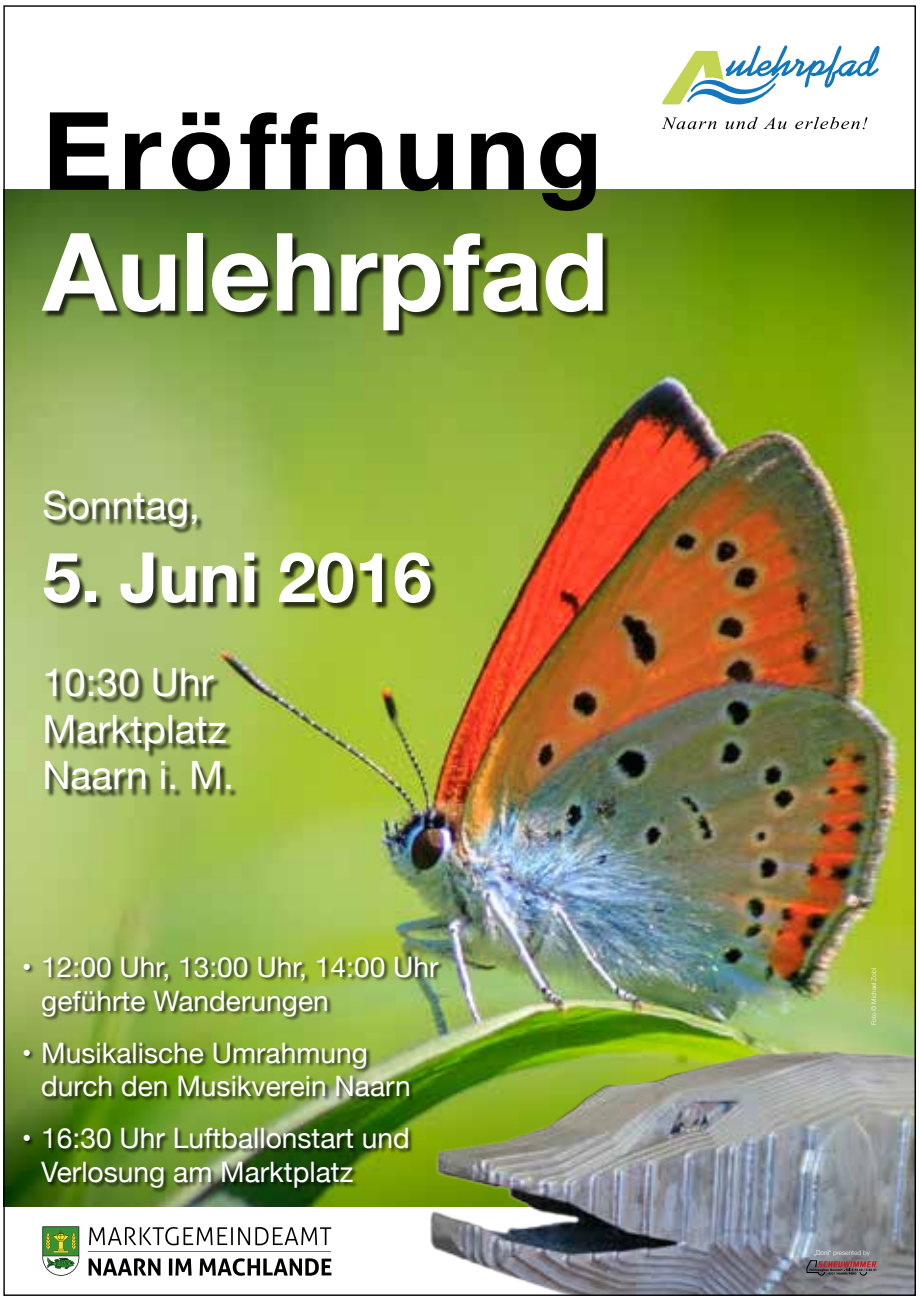

dkfm. martin

Wirtschaftstreuhand & Steuerberatung

- Steuerberatung
- Buchhaltung
- Kostenrechnung
- Lohnverrechnung
- Jahresabschlüsse
- Firmenneugründungen
- Firmenübernahmen
- Firmenumgründungen
- Unternehmensberatung
- Sozialversicherungs-angelegenheiten
- Wirtschaftscoaching
- Wirtschaftsmediation

mc mycard Partner

Dkfm. Martin Wirtschaftstreuhand- und Steuerberatungsgesellschaft mbH
Geschäftsleitung: Josef Pfeiffer (Geschäftsführender Gesellschafter), Mag. Günther Hofko
4320 Perg, Linzer Str. 36, Tel.: (07262) 52394, Fax: (07262) 52394-15, office@martin-stb.at

www.martin-stb.at

Perger Halbmarathon

14. Perger Sparkassen Halbmarathon.

Die Vereine DSG Union HABAU Perg und TRT führen gemeinsam auch dieses Jahr den 14. Perger Halbmarathon durch.

Siegerehrung im Zelt bei der abd Arena!
Dieses Jahr findet die Siegerehrung im Festzelt bei der abd Arena der Union Perg statt.

Mit über 100 Helfern aus den Vereinen ist es möglich, sowohl am Vormittag zu starten, als auch parallel dazu die Siegerehrung der Kinder und Jugendbewerbe durchzuführen. Für die Teilnehmer ist es dieses Jahr einfacher, sowohl Anmeldung wie auch Siegerehrung und Labstelle sind bei der abd Arena.

Gestartet wird diesmal bei der abd Arena, es geht dann an die Naarn wo nach 3 Runden der Startbogen auch der Zielbogen ist.

Versorgungssicherheit durch kürzeste Wege

Elektrizitätswerk Perg
Umweltfreundliche Energie aus *Wasserkraft*

VERANSTALTUNGS KALENDER

VON MAI BIS AUGUST 2016

MAI

13. -16. Mai
Stadtmeisterschaft Tennis
14 Uhr, Tennisanlage Perg

Sonntag, 22. Mai
Erstkommunion Perg
9 Uhr, Stadtpfarrkirche Perg

JUNI

Sonntag, 5. Juni
Eröffnungsfeier Aulehrpfad
10:30 Uhr, Marktplatz in Naarn

10. -12. Juni
Zeltfest DSG Union Naarn
10:30 Uhr, Sportanlage Naarn

Samstag, 18. Juni
Oldtimertreffen in Naarn
9:00 Uhr, Wirt´z Laab

Samstag, 18. Juni
Bezirksmusikfest
19:00 Uhr, Unionsportplatz Katsdorf

JULI

Samstag, 2. Juli
Stadtmeisterschaft Fußball
ASKÖ Sportanlage Perg

Sonntag, 17. Juli
Jagdkultur auf Burg Reichenstein
10:00 Uhr, Burg Reichenstein

Donnerstag, 21. Juli
Volksmusikabend
18:30 Uhr, Heimathaus Naarn

AUGUST

Samstag, 6. August
Vinum
14 Uhr, Hauptplatz Perg

19. -21. August
Strudengauer Messe
Waldhausen

Samstag, 20. August
Mostfest
15 Uhr, Heimathaus Naarn

26. -28. August
ASKÖ Perg Zeltfest
20 Uhr, ASKÖ Sportanlage

- impressum

Medieninhaber, Verlags- und Herstellungsort:
DSG Union HABAU Perg,
FS-Event und Marketing GmbH,
Naarner Straße 61/2, 4320 Perg,
Tel.: 0660/4320 789, office@m-h-z.at,
Redaktion:
Redakteure aus den Vereinen
Für Inhalt Verantwortlich: Tobias Panhauser & Vereine
Layout und Gestaltung:
FS- Event und Marketing GmbH
Auflage: 12.500 Stk.

Druck: SigMA Werbetechnik
Vertrieb: Beilage TIPS
Offenlegung gemäß § 25 Mediengesetz
Grundlegende Richtung der Zeitschrift: Die Machlandblicke erscheint anlassbezogen zweimal jährlich für Vereine und Firmen, als Plattform um ihre Informationen einer breiten Öffentlichkeit mitzuteilen.
Für Berichte wird in der Regel ein Entgelt bezahlt. Der Medieninhaber übernimmt keine Haftung für Berichte von bezahlten Einschaltungen.

Alle Inhalte vorbehaltlich Satz- und Druckfehler.

Copyright für alle Beiträge bei FS-Event und Marketing GmbH.

Nachdruck, auch auszugsweise, sowie Vervielfältigungen jeder Art nur mit schriftlicher Genehmigung des Herausgebers. Die Beiträge aus den Vereinen stellen nicht unbedingt die Meinung der Redaktion dar. Herausgeber und Redaktion übernehmen keine Verantwortung bezüglich Richtigkeit oder Vollständigkeit der Artikel. Alle Artikel und Werbungen beziehen sich ausnahmslos auf beide Geschlechter. Wir meinen selbstverständlich immer Leserinnen und Leser!
Fotos: Archiv des Redaktionsteams;
shutterstock.com (Nr:81370054 Urheberrecht: Maridav;)
Aulehrpfad: Michael Zobl,
Fotos BNI: Ing. Mag. Ludwig Pullirsch

EINLADUNG

Meisterschaftsspiel Radio-OÖ-Liga

DSG Union HABAU Perg – SV. G.W. Micheldorf

Freitag, 20. Mai 2016, **19:30 Uhr**

abd® Arena

TEAM OÖ-LIGA 2016

Gratis Eintritt und Freibier für alle HABAU-MitarbeiterInnen.

Meisterschaftsspiel – 2. Klasse Nordost

DSG Union HABAU Perg – Gutau

Freitag, 20. Mai 2016, **17.00 Uhr**

Spielplan OÖ-LIGA

Datum	Heim	Gast
Mi, 04.05.2016 - 19:30	DSG Union HABAU Perg	Union Raika Weisskirchen
Fr, 13.05.2016 - 19:00	ASKÖ DONAU Linz	DSG Union HABAU Perg
Fr, 20.05.2016 - 19:30	DSG Union HABAU Perg	SV Grün-Weiß Micheldorf
Mi, 25.05.2016 - 19:00	FC Wels	DSG Union HABAU Perg
Sa, 28.06.2016 - 19:30	DSG Union HABAU Perg	SV Gmundner Milch
Sa, 04.06.2016 - 17:00	SV CNC Glück Sierning	DSG Union HABAU Perg
Fr, 10.06.2016 - 19:00	DSG Union HABAU Perg	Union VB Vöcklamarkt

SPIELPLAN 2. KLASSE NORDOST

Datum	Heim	Gast
Sa, 14.05.2016 - 19:00	Union Unterweißenbach	DSG Union HABAU Perg 1b
Fr, 20.05.2016 - 17:00	DSG Union HABAU Perg 1b	DSG Union Gutau
So, 29.05.2016 - 17:00	Union Rechberg	DSG Union HABAU Perg 1b
Fr, 03.06.2016 - 19:00	DSG Union HABAU Perg 1b	SPG Weitersf./Kaltenb.
So, 12.06.2016 - 17:00	SC Tragwein/Kamig	DSG Union HABAU Perg 1b

SÜDSTADTWIRT
Gasthaus Mitterlehner
4320 Perg, Naarner Straße 41
Telefon 0 72 62 / 5 25 57
www.suedstadtwirt.at

HABAU

HABAU GROUP

HABAU GROUP – ein internationaler Komplettanbieter in den Geschäftsbereichen Hochbau, Tiefbau, Fertigteilbau, Pipelinebau und Untertagebau.

A-4320 Perg, Greiner Straße 63
+43 (0) 7262 / 555-0
www.habau.com

Welche Anforderung Sie auch haben:
Wir bauen es. Seit mehr als 100 Jahren.